

CURRICULUM VITAE

ANTECEDENTES PERSONALES:

NOMBRE	: Gonzalo Omar Espinoza Valdebenito.
CEDULA DE IDENTIDAD	: 14.409.255-4
NACIONALIDAD	: Chileno.
ESTADO CIVIL	: Casado
FECHA DE NACIMIENTO	: 03 de Marzo 1974.
DOMICILIO	: Parque Sor Vicenta, San Roque 228
TELEFONOS	: 08-8281892 08-8281895 o 043-2 369063
E-MAIL	: gespinozamail@gmail.com
TITULO PROFESIONAL	: Ingeniero Constructor.

RESUMEN PROFESIONAL:

Ingeniero Constructor con vasta experiencia en administración de obras de edificación de tipo arquitectónico y del ámbito industrial. Inspección Técnica, en proyecto de Construcción de Casino Y Hotel Gran Los Ángeles, edificio con un total de 18 pisos y más de 11.000 m² de edificación; Inspección Técnica y control de calidad de obras civiles en proyecto PROFAL IV, en CMPC Celulosa S.A.

Este profesional cuenta con sólidas capacidades, aptitudes organizativas, orientado al logro de objetivos planteados por las empresas para optimizar ejecuciones en beneficio a los resultados finales propuestos. Excelente manejo del recurso humano motivando el trabajo en equipo con liderazgo y generando compromisos en ellos.

- Experiencia como Jefe de Ingeniería y de obras, en construcción de Hotel Four Points by Sheraton Los Angeles con manejo de obras civiles, sistemas agua potable y alcantarillado, sistemas eléctricos, sistemas hidráulicos, sistemas de climatización, equipos de piscinas temperadas, montaje de ascensores, mantenimiento de elevadores, ascensores y montacargas, sistemas de detección y extinción de incendio, calderas, etc.
- En el Hotel Four Points by Sheraton encargado del proyecto de reparación del Edificio y de todos los sistemas dañados por el terremoto del año 2010
- Experiencia como Inspector Técnico de Obras Civiles en Edificación y Obras Industriales.
- Experiencia como Administrador de Obras Civiles en Edificación y Obras Industriales.
- Inspector Técnico de Obras Civiles y Pavimentación tanto en Hormigón como en Asfalto.
- También ha trabajado en Estudios de propuestas, Cubicaciones y análisis de precios de Obras Civiles.

ANTECEDENTES ACADÉMICOS:

ENSEÑANZA BÁSICA : Colegio El Saber.
(1980-1987)

ENSEÑANZA MEDIA. : Liceo Alemán Del Verbo Divino.
(1988-1991)

ENSEÑANZA SUPERIOR : Universidad del Bio-Bio. Ingeniería en Construcción.
(1992-1998)

ANTECEDENTES LABORALES:

JUNIO 2009 A DICIEMBRE 2013 Jefe de Ingeniería, administrador de obras e Inspección de Hotel Four Points by Sheraton Los Angeles

MARZO 2007 A MAYO 2009) Inspector técnico en la construcción de Edificio Gran Casino Los Angeles y Hotel Four Points by Sheraton, Monto del Contrato \$9.284.000.000 (nueve mil doscientos ochenta y cuatro millones de pesos).
Administrador del Proyecto Hotel Four Points by Sheraton

MAYO 2005 a AGOSTO 2006)	Inspector técnico para CMPC celulosa proyecto PROFAL IV
DICIEMBRE 2004 A MARZO 2005	Administrador Construcción Sala Eléctrica Contrato N° 912 CMPC Celulosa
OCTUBRE 2004 A DICIEMBRE 2004	Administrador construcción Caminos Descarga de Camiones en Planta Paneles Arauco CONST. MATE LTDA
OCTUBRE 2004 (PARADA PLANTA)	Administrador Construcción y Reforzamiento de Pulsator Planta CMPC Santa Fe
DICIEMBRE 2003 A SEPTIEMBRE 2004	Administrador O.O. C.C. En Constructora Mate Ltda. En Planta CMPC Santa Fe
JULIO DEL 2003 A NOVIEMBRE 2003	Administrador a Cargo Construcción Nueva Sala Eléctrica Planta CMPC Santa Fe Proyecto PROSAK
MARZO –JULIO 2003	Administrador De O.O. C.C. En Constructora Mate Ltda. en Planta CMPC Santa Fe
DICIEMBRE 2002 A MARZO DEL 2003	Administrador de Obra de Construcción y Reparación de Emisario Planta INFORSA.
JUNIO A OCTUBRE DEL 2002	Profesional a Cargo Fundaciones sub. Estación Eléctrica Planta CMPC PACIFICO, Proyecto PROPAC.
SEPTIEMBRE DEL 2001 A ABRIL DEL 2002	: Administrador de Obra a Cargo Construcción Edificio La Quebrada, Monto \$798.000.000, Superficie 1350 M2, (CONST. MATE LTDA.)
DE DICIEMBRE 2000 – A SEPTIEMBRE DEL 2001	: Administrador de Obras Planta CMPC Santa FE. Los Ángeles (Empresa MATE LTDA.)

13 ENERO – 30 DE JULIO 2000	: Administrador, Construcción Escuela Villa Mercedes,. Monto \$475.000.000 (Empresa MATE LTDA.)
13 ENERO – 08 DE OCTUBRE 1999	: Supervisor, Control de Calidad en Edificio Uribe, Estudio de Propuestas para Empresa Cero Ltda Los Ángeles (Empresa CERO LTDA.)
5 ENERO – 15 DE FEBRERO 1997	: Supervisor, Control de Calidad en Población Villa España. Los Ángeles (Empresa RIMESA S.A.)
5 ENERO – 15 DE MARZO 1996	: Supervisor, Control de Calidad en Villa Pinares. Los Ángeles (CONSTRUCTORA ESEVAL LTDA)
3 ENERO – 10 DE MARZO 1995	: Supervisor, Control de Calidad en Condominio Pedro de Valdivia. Los Ángeles (Empresa ALENCO)

CURSOS Y CAPACITACIONES.

- Curso de “Peritos Tasadores”, dictado por Universidad del Bío Bío.
- Tesis: Validación de Paneles prefabricados tipo COVINTEC.
- Curso de Liderazgo Empresarial, dictado por ICADE
- Curso de Prevención en Riesgo, dictado por Mutual de Seguridad de Los Angeles.
- Conocimiento básico en Topografía
- Licencia de conducir clase “B”.
- Conocimiento a nivel de Usuario de Software de Computación como: Microsoft Excel, Word, Power Point, Microsoft Project. Autocad.

ANTECEDENTES RELEVANTES

- Como Inspector Técnico de Obras de CMPC. Celulosa, Controla Obras como Edificio de Deslignificación con Oxígeno y Construcción de Edificio Sala Eléctrica.
- Construcción de Pavimentos en hormigón y Asfalto.
- Inspección de Obras del tipo Revestimientos Antiácidos de fundaciones
- Inspección de Fundaciones para Estanques
- Para empresa MATE LTDA, el Sr. Gonzalo Espinoza realiza estudio de propuesta Escuela F-903 LA QUEBRADA en Los Angeles, obra que fue Adjudicada por dicha empresa.
- Para empresa MATE LTDA, el Sr. Gonzalo Espinoza realiza estudio de propuestas para Industrias CMPC. destacando entre las propuestas adjudicadas la Remodelación de Casino INFORSA, Losas para desfibriladores INFORSA, etc.

DISPONIBILIDAD: Inmediata.-

FOTOS CURRICULUM VITAE

HOTEL SHERATON LOS ANGELES:



HOTEL SHERATON LOS ANGELES:



HOTEL SHERATON LOS ANGELES:



HOTEL SHERATON LOS ANGELES:



HOTEL SHERATON LOS ANGELES:



HOTEL SHERATON LOS ANGELES:





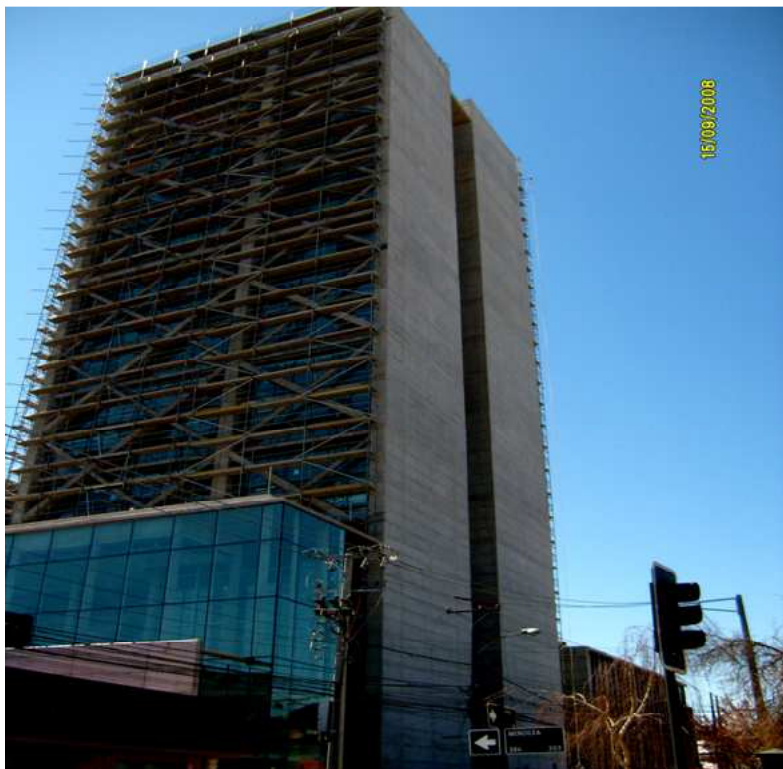

OBRAS INDUSTRIALES CMPC CELULOSA:





